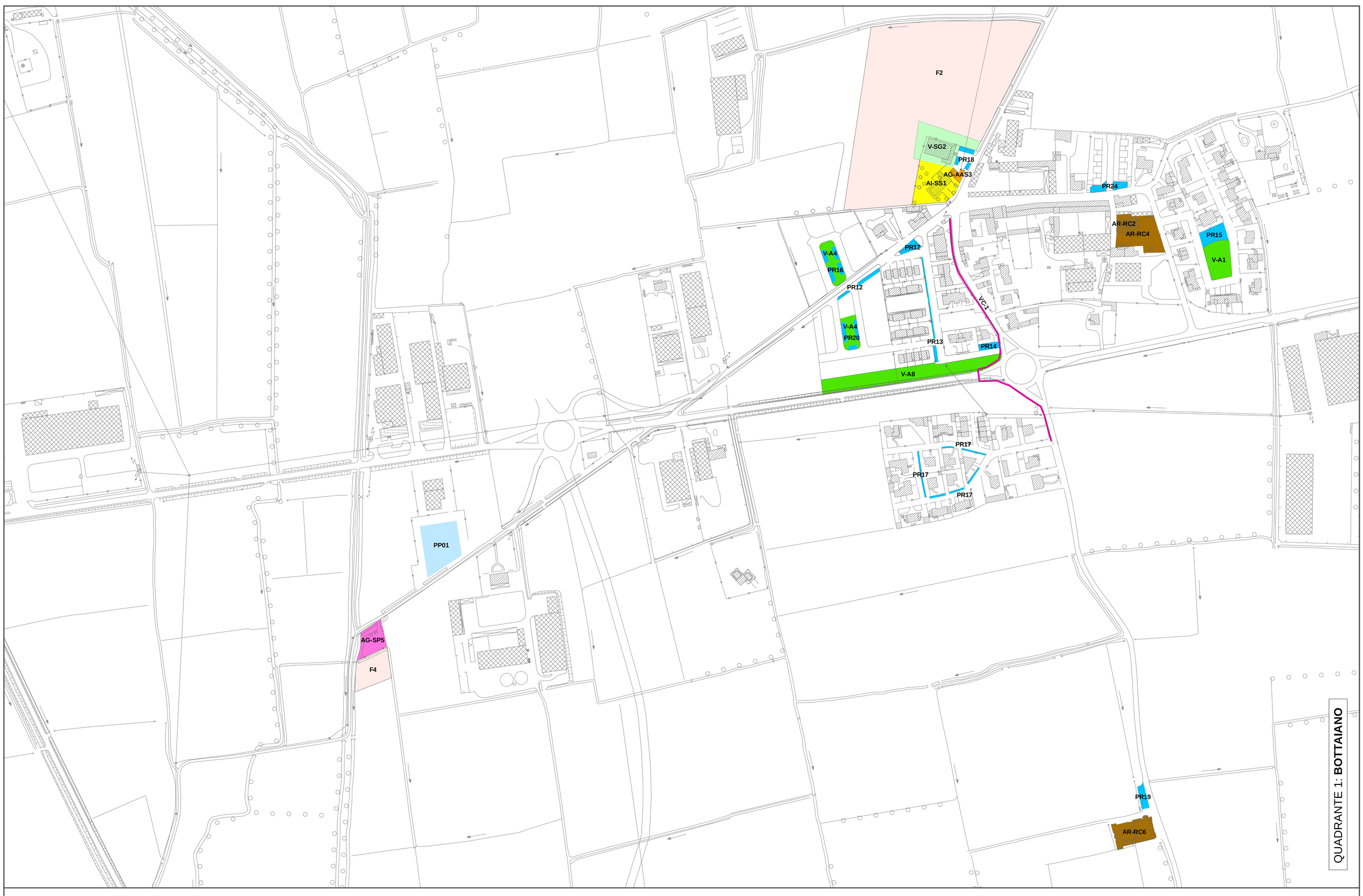

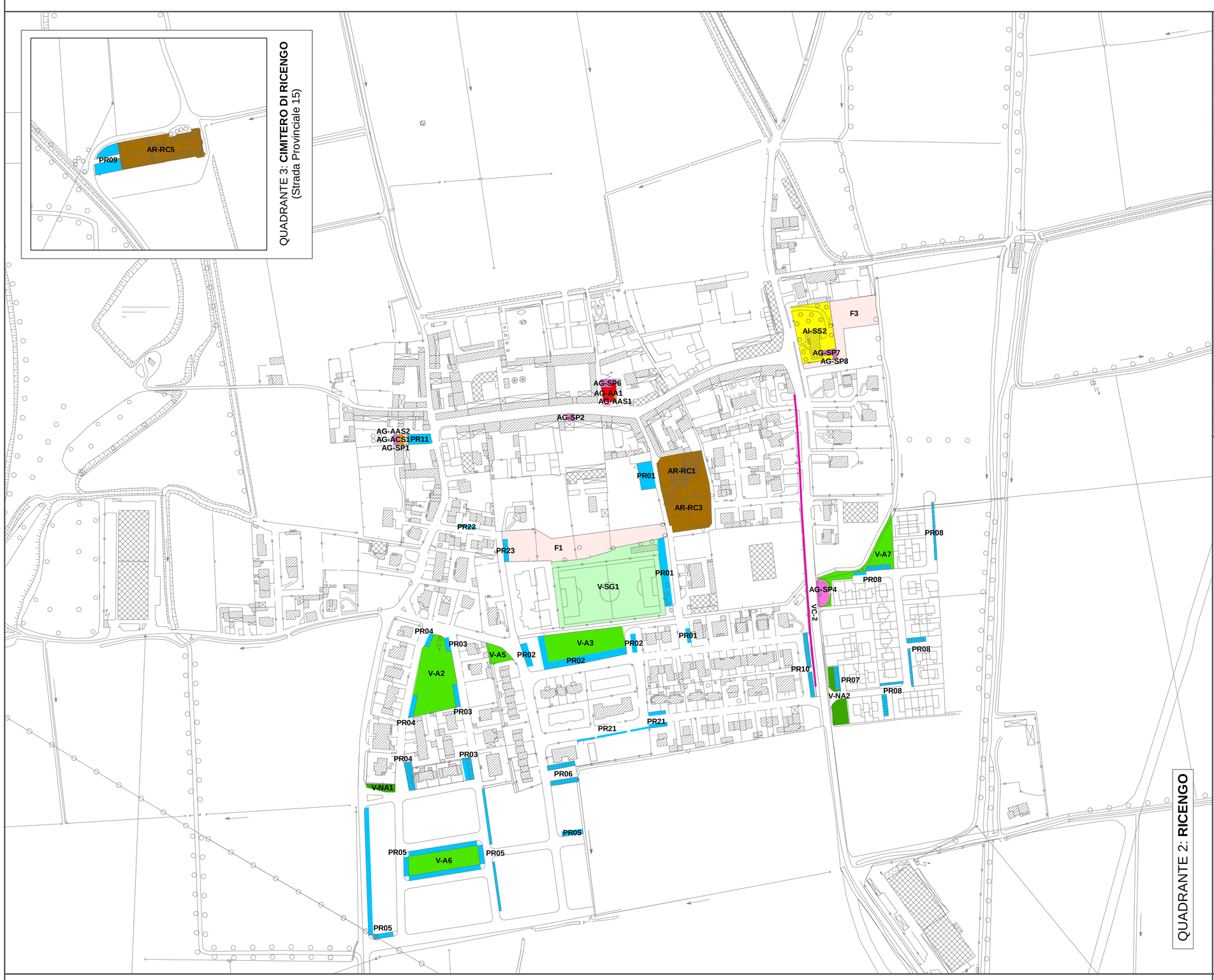

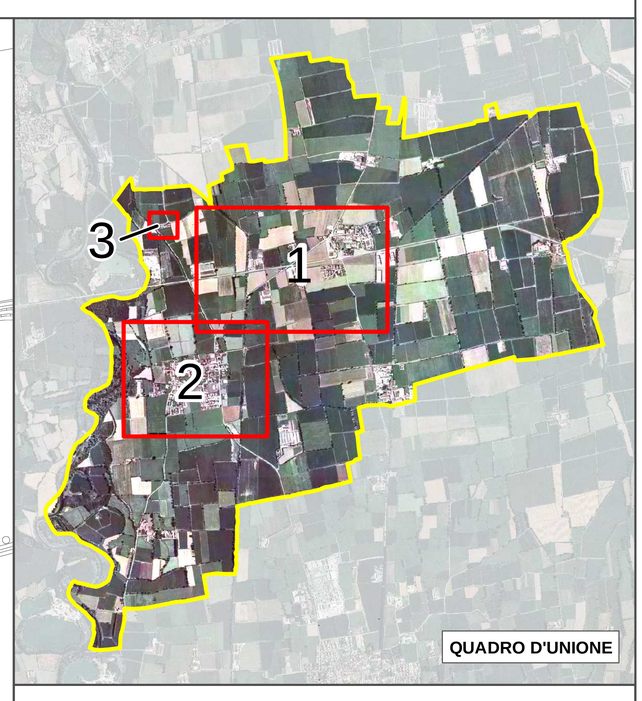

LEGENDA:

Categoria: ATTREZZATURE PER L'ISTRUZIONE

- AI-SS - Strutture Scolastiche

Categoria: ATTREZZATURE RELIGIOSE

- AR-RC - Strutture religiose e attrezzature cimiteriali

Categoria: ATTREZZATURE GENERALI

- AG-ACS - Aree per le attrezzature culturali e sociali
- AG-AAS - Aree per le attrezzature assistenziali e sanitarie
- AG-AA - Aree per le attrezzature amministrative
- AG-SP - Altri servizi di uso pubblico

Categoria: AREE PER SPAZI PUBBLICI A VERDE, PER LO SPORT E PER IL GIOCO

- V-SG - Aree per impianti sportivi e gioco
- V-A - Verde attrezzato
- V-NA - Verde non attrezzato
- V-C - Ciclabili

Categoria: PARCHEGGI PUBBLICI

- PR - Parcheggi residenziali/standard
- PP - Parcheggi produttivi/artigianali

Categoria: AREE F NON ATTUATE DA PRG

- F - Aree F non attuate da PRG

ATTREZZATURE GENERALI

ID	TIPOLOGIA	SERVIZIO	SUPERFICIE mq
AG-ACS1	Aree per le attrezzature culturali e sociali	**Biblioteca**	210,00
AG-AAS1	Aree per le attrezzature assistenziali e sanitarie	**Dispensario farmaceutico**	50,00
AG-AAS2	Aree per le attrezzature assistenziali e sanitarie	**Ambulatorio Ricengo**	70,00
AG-AAS3	Aree per le attrezzature assistenziali e sanitarie	**Ambulatorio Bottaiano**	170,00
AG-AA1	Aree per le attrezzature amministrative	**Municipio**	426,00
AG-SP1	Altri servizi di uso pubblico	**Posta**	70,00
AG-SP2	Altri servizi di uso pubblico	**Banca BCC di Offanengo**	40,00
AG-SP3	Altri servizi di uso pubblico	**Pesa**	17,00
AG-SP4	Altri servizi di uso pubblico	**Fermata bus**	300,00
AG-SP5	Altri servizi di uso pubblico	**Piazzola ecologica**	2.950,00
AG-SP6	Altri servizi di uso pubblico	**Deposito comunale e archivio**	60,00
AG-SP7	Altri servizi di uso pubblico	**Magazzino cantoniere**	95,00
AG-SP8	Altri servizi di uso pubblico	**Autorimessa scuolabus**	35,00
	TOTALE		**4.493,00**

ATTREZZATURE PER L'ISTRUZIONE

ID	TIPOLOGIA	SERVIZIO	SUPERFICIE mq
AI-SS1	Strutture scolastiche	**Scuola elementare (Bottaiano)**	1.343,00
AI-SS2	Strutture scolastiche	**Scuola materna (Ricengo)**	2.470,00
	TOTALE		**3.813,00**

AREE F NON ATTUATE DA PRG

ID	TIPOLOGIA	SERVIZIO	SUPERFICIE mq
F1	Aree F non attuate da PRG	via Sandro Pertini	3.859,00
F2	Aree F non attuate da PRG	via Camisano	33.238,00
F3	Aree F non attuate da PRG	via Papa Giovanni XXIII	1.976,00
F4	Aree F non attuate da PRG	via per Ricengo	1.614,00
	TOTALE		**40.687,00**

AREE PER SPAZI PUBBLICI A VERDE, PER LO SPORT E PER IL GIOCO

ID	TIPOLOGIA	SERVIZIO	SUPERFICIE mq
V-SG1	Aree per impianti sportivi e gioco	**Campo sportivo e spogliatoi**	8.088,00
V-SG2	Aree per impianti sportivi e gioco	**Palestra (Bottaiano)**	2.587,00
V-A1	Verde attrezzato		1.465,00
V-A2	Verde attrezzato		2.990,00
V-A3	Verde attrezzato		4.540,00
V-A4	Verde attrezzato		1.135,00
V-A5	Verde attrezzato		333,00
V-A6	Verde attrezzato		1.474,00
V-A7	Verde attrezzato		1.145,00
V-A8	Verde attrezzato		3.764,00
V-NA1	Verde non attrezzato		253,00
V-NA2	Verde non attrezzato		584,00
V-C1	Percorsi ciclo-pedonali		763,20
V-C2	Percorsi ciclo-pedonali		724,80
	TOTALE		**29.846,00**

ATTREZZATURE RELIGIOSE

ID	TIPOLOGIA	SERVIZIO	SUPERFICIE mq
AR-RC1	Strutture religiose e attrezzature cimiteriali	**Chiesa Ricengo**	545,00
AR-RC2	Strutture religiose e attrezzature cimiteriali	**Chiesa Bottaiano**	240,00
AR-RC3	Strutture religiose e attrezzature cimiteriali	**Oratorio Ricengo**	3.355,00
AR-RC4	Strutture religiose e attrezzature cimiteriali	**Oratorio Bottaiano**	1.760,00
AR-RC5	Strutture religiose e attrezzature cimiteriali	**Cimitero Ricengo**	2.650,00
AR-RC6	Strutture religiose e attrezzature cimiteriali	**Cimitero Bottaiano**	1.570,00
	TOTALE		**10.120,00**

PARCHEGGI PUBBLICI

ID	CATEGORIA	TIPOLOGIA	LOCALIZZAZIONE	SUPERFICIE (mq)
PP01	Parcheggi pubblici	Parcheggi produttivi/artigianali	via Degli Artigiani	2.436,00
	TOTALE PARCHEGGI PRODUTTIVI/ARTIGIANALI			**2.436,00**
PR01	Parcheggi pubblici	Parcheggi residenziali/standard	via Chiesa	1.067,00
PR02	Parcheggi pubblici	Parcheggi residenziali/standard	via Campo Mallo	1.105,00
PR03	Parcheggi pubblici	Parcheggi residenziali/standard	via Ghisetti Giavarina	300,00
PR04	Parcheggi pubblici	Parcheggi residenziali/standard	via Vimercati	317,00
PR05	Parcheggi pubblici	Parcheggi residenziali/standard	via A. De Gasperi	2.042,00
PR06	Parcheggi pubblici	Parcheggi residenziali/standard	via dei Benedettini	293,00
PR07	Parcheggi pubblici	Parcheggi residenziali/standard	via Papa Giovanni XXIII	121,00
PR08	Parcheggi pubblici	Parcheggi residenziali/standard	via Papa Giovanni XXIII	674,00
PR09	Parcheggi pubblici	Parcheggi residenziali/standard	Strada Provinciale 15	547,00
PR10	Parcheggi pubblici	Parcheggi residenziali/standard	via Campo Mallo	181,00
PR11	Parcheggi pubblici	Parcheggi residenziali/standard	via Marconi	252,00
PR12	Parcheggi pubblici	Parcheggi residenziali/standard	via per Ricengo	439,00
PR13	Parcheggi pubblici	Parcheggi residenziali/standard	via dei Mariani	283,00
PR14	Parcheggi pubblici	Parcheggi residenziali/standard	via dei Mariani	202,00
PR15	Parcheggi pubblici	Parcheggi residenziali/standard	via Don Guercilena	622,00
PR16	Parcheggi pubblici	Parcheggi residenziali/standard	via Aldo Moro	367,00
PR17	Parcheggi pubblici	Parcheggi residenziali/standard	via Campo San Michele	368,00
PR18	Parcheggi pubblici	Parcheggi residenziali/standard	via Camisano	207,00
PR19	Parcheggi pubblici	Parcheggi residenziali/standard	via Offanengo	261,00
PR20	Parcheggi pubblici	Parcheggi residenziali/standard	via XXV Aprile / via 2 Giugno / via Guarneri Livio	288,00
PR21	Parcheggi pubblici	Parcheggi residenziali/standard	via Gavazo	301,00
PR22	Parcheggi pubblici	Parcheggi residenziali/standard	via Barelli	42,00
PR23	Parcheggi pubblici	Parcheggi residenziali/standard	via Sandro Pertini	116,00
PR24	Parcheggi pubblici	Parcheggi residenziali/standard	via Obizza	333,00
	TOTALE PARCHEGGI RESIDENZIALI/STANDARD			**10.728,00**
	TOTALE PARCHEGGI PUBBLICI			**13.164,00**

COMUNE DI RICENGO

PROVINCIA DI CREMONA

PGT
PIANO DEI SERVIZI

Il Sindaco:
Feruccio Romanenghi

Il responsabile del procedimento
Ufficio di Piano:
Geom. Luca Beretta

Progettisti:
Arch. Gianpietro Barbieri
Arch. Giorgio Schiavini

Collaboratore:
Dott. Filippo Carlo Pavesi

Adottato con delibera C.C. n°.....del.....
Pubblicato: il .....
Approvato con delibera: n°.....del.....
Pubblicato sul BURL: n°.....del.....

Titolo:

ATTREZZATURE PUBBLICHE E DI INTERESSE GENERALE ESISTENTI

DATA: AGOSTO 2011

PS 02

SCALA 1:2.000