

### Legenda

Modalità di intervento all'interno dell'ambito A del centro storico

- Ordinaria e straordinaria manutenzione - Restauro e risanamento conservativo [Art. 34]
- Ordinaria e straordinaria manutenzione - Ristrutturazione edilizia [Art. 34]
- Demolizioni [Art. 34]

### Previsioni di Piano

- Ambito di riqualificazione residenziale [Art. 8]
- Ambito dei servizi e delle attrezzature ad uso pubblico in progetto [Art. 43]

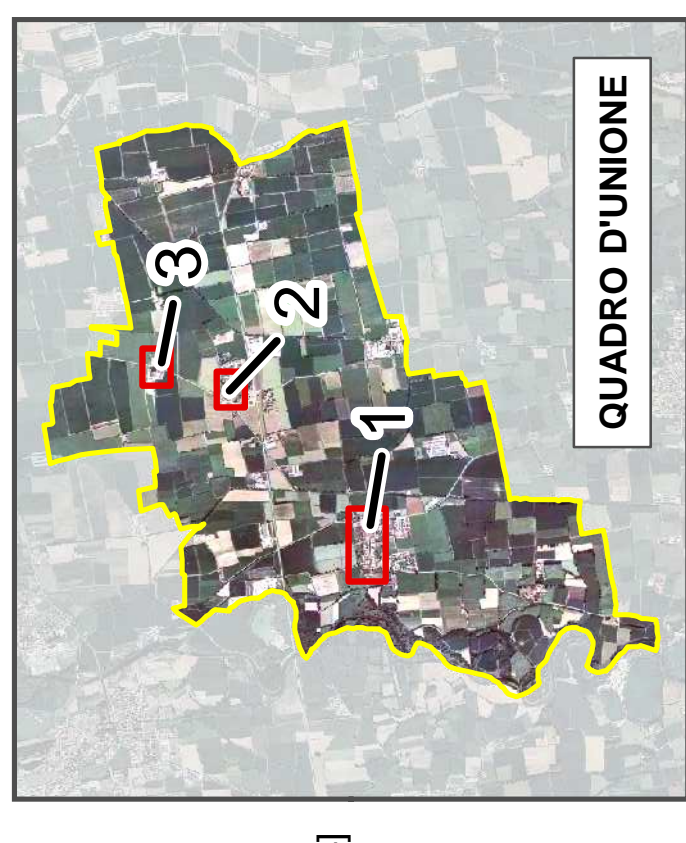

QUADRO D'UNIONE

\* Sedime dell'abitazione del guardiacaccia e guardiano [Art. 34]

Perimetro centro storico [Art. 34]

Beni vincolati - tipologia vincolo vedi tavola PR03 [Art. 63]

# COMUNE DI RICENGO

PROVINCIA DI CREMONA

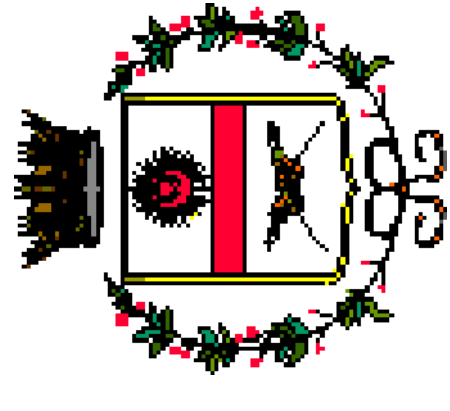

## PGT

# PIANO DELLE REGOLE

Il Sindaco:  
Feruccio Romanenghi

Il responsabile del procedimento  
Ufficio di Piano:

Geom. Luca Beretta

Progettisti:  
Arch. Gianpiero Barbieri  
Arch. Giorgio Schiavini

Collaboratore:  
Dott. Filippo Carlo Pavese

Adottato con delibera C.C. n° .....del.....

Publicato: il .....del.....

Approvato con delibera: n° .....del.....

Publicato sui BURL: n° .....del.....

Titolo:

CLASSIFICAZIONE E  
MODALITA' DI INTERVENTO  
AMBITO DEL CENTRO STORICO

PR  
04

DATA: AGOSTO 2011

SCALA 1:1.000

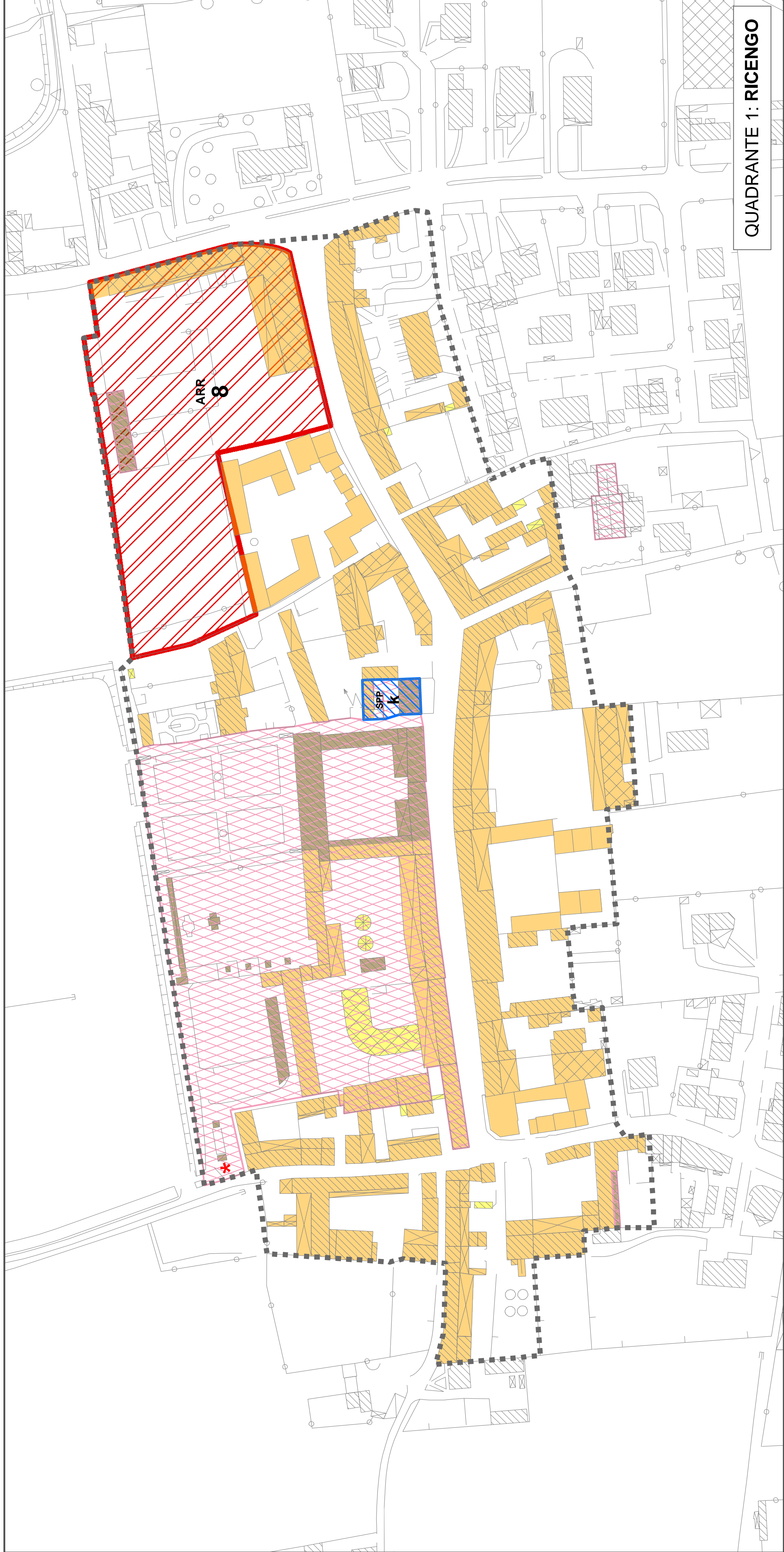

QUADRANTE 1: RICENGO



QUADRANTE 3: VILLA OBIZZA (Strada Provinciale 16)

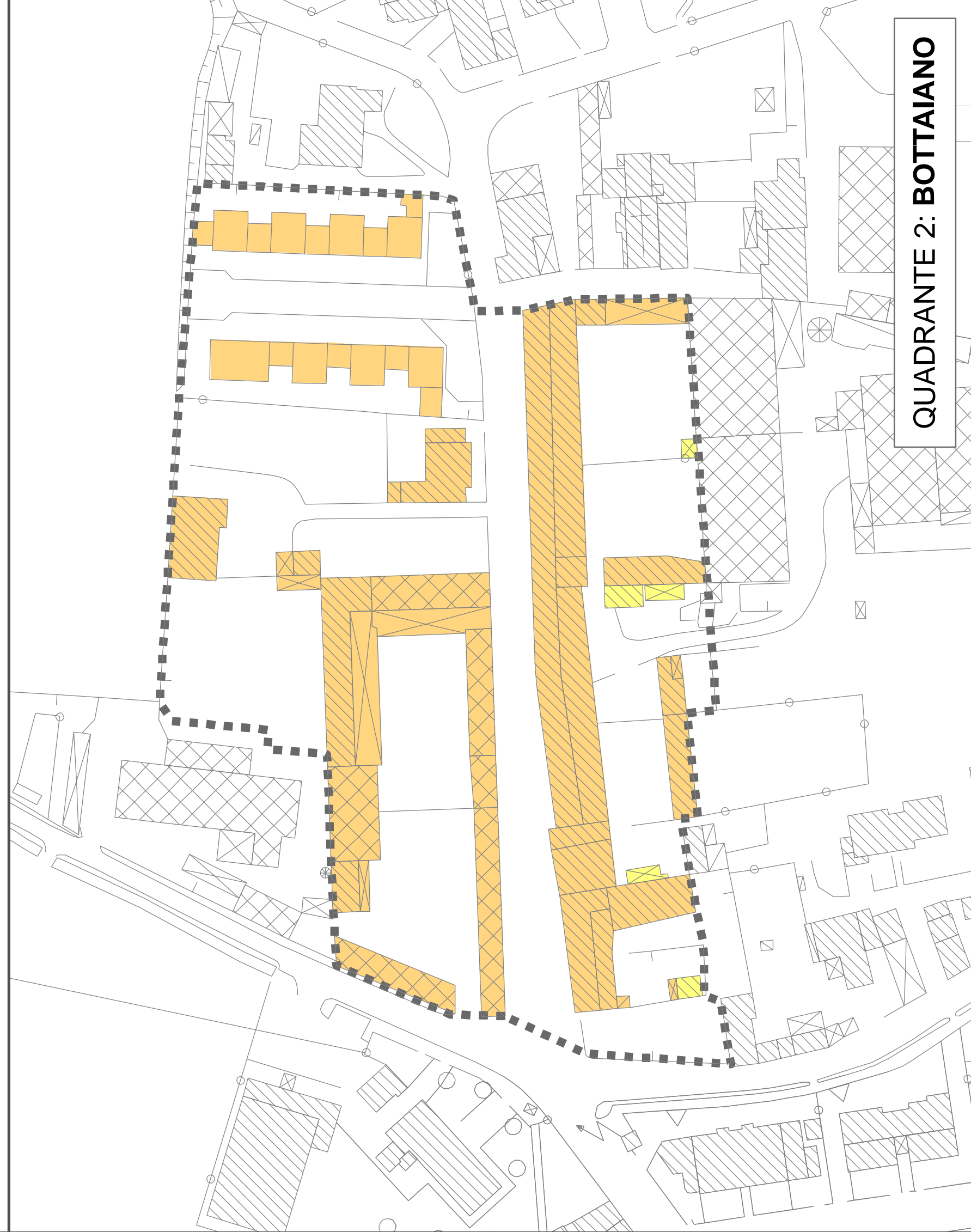

QUADRANTE 2: BOTTAIANO